





CLUBE CURITIBANO

VALORES
JORNADA
BENEFÍCIOS

VALORES

O QUE REPRESENTA SER CURITIBANO

DISCIPLINA . SUPERAÇÃO . FOCO . FORÇA .
RESPONSABILIDADE . PERSISTÊNCIA .
COMPROMETIMENTO . DEDICAÇÃO .
AMIZADE . TÉCNICA . RESPEITO .
COMPETIÇÃO . LIDAR COM EMOÇÕES .
ESPÍRITO DE EQUIPE . DESAFIO . SAÚDE .
UNIÃO . CONQUISTA . APRENDER A PERDER .
APRENDER A VENCER

As palavras acima são apenas uma parte do que o esporte e, em especial a natação, pode trazer de benefício para os atletas. Em qualquer idade. Em qualquer nível.

Muito além de desenvolver os fundamentos da natação e da técnica dos quatro nados, fazer parte da **Equipe de Natação do Clube Curitibano** é uma oportunidade única de construir valores positivos que vão durar pela vida inteira.

Com este propósito, apresentamos as diretrizes e normativas que vigorarão para o ano de 2026 nos Esportes Aquáticos, em especial para as equipes de natação e águas abertas, adiante denominadas como Equipe de Natação do Clube Curitibano.

JORNADA DO ATLETA CURITIBANO

JORNADA

Os atletas da **Equipe de Natação do Clube Curitibano** percorrem um intenso caminho evolutivo, passando por diversas categorias e níveis de treinamento.

O princípio fundamental envolve o comprometimento de atletas/pais/comissão técnica/estrutura administrativa, todos integrados em uma atmosfera de aprimoramento e companheirismo contínuo.

A jornada poderá render oportunidades de intercâmbios e formação acadêmica internacional, além da representação do Clube e do País em Campeonatos Nacionais, Continentais, Mundiais e Jogos Olímpicos.

METODOLOGIA

Os atletas se submeterão aos treinamentos e competições de acordo com as categorias e níveis de desempenho, seguindo as normativas da Confederação Brasileira de Desportos Aquáticos, ou seja, Mirim, Petiz, Infantil, Juvenil, Júnior, Sênior e Masters. O Clube ainda desenvolverá um trabalho com atletas que atenderem os critérios para participação da equipe de Alto Rendimento.

JORNADA DO ATLETA CURITIBANO

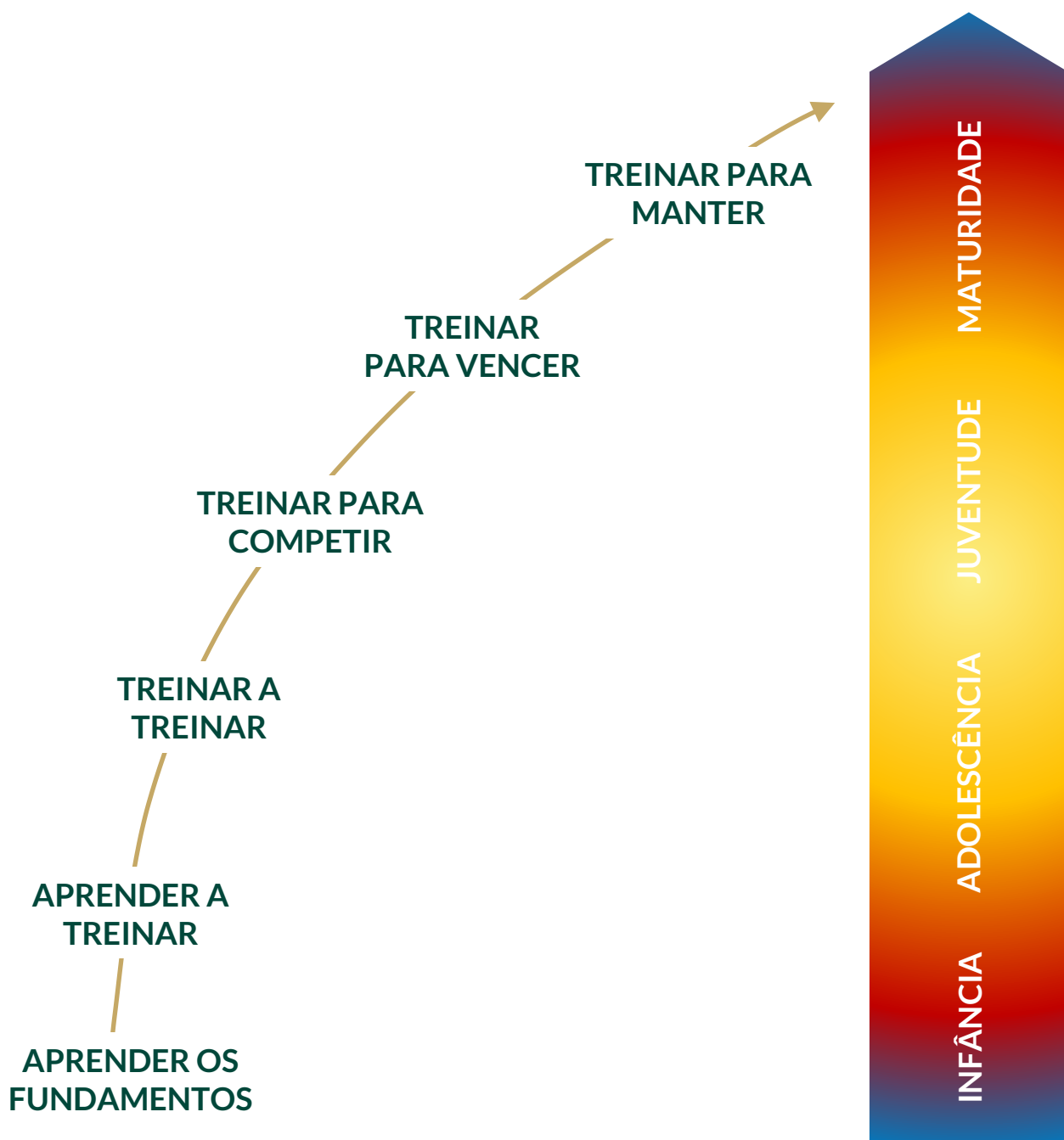



BENEFÍCIOS DO ATLETA CURITIBANO

- **ESTRUTURA FÍSICA DE EXCELÊNCIA**
- **COMISSÃO TÉCNICA ALTAMENTE QUALIFICADA**
- **PROGRAMA DE TREINAMENTO DE QUALIDADE**
- **ATUALIZAÇÃO CIENTÍFICA CONSTANTE**
- **ANÁLISE DE PERFORMANCE**
- **PREPARAÇÃO FÍSICA**
- **FISIOTERAPIA E RECOVERY**
- **PSICOLOGIA**
- **NUTRIÇÃO**
- **MEDICINA ESPORTIVA**
- **SUBSÍDIOS PARA VIAGENS**
- **UNIFORMES**



ESTRUTURA ORGANIZACIONAL

ORGANOGRAMA
NÚCLEO GERENCIAL
COMISSÃO TÉCNICA

ORGANOGRAMA NÚCLEOS DA DIRETORIA

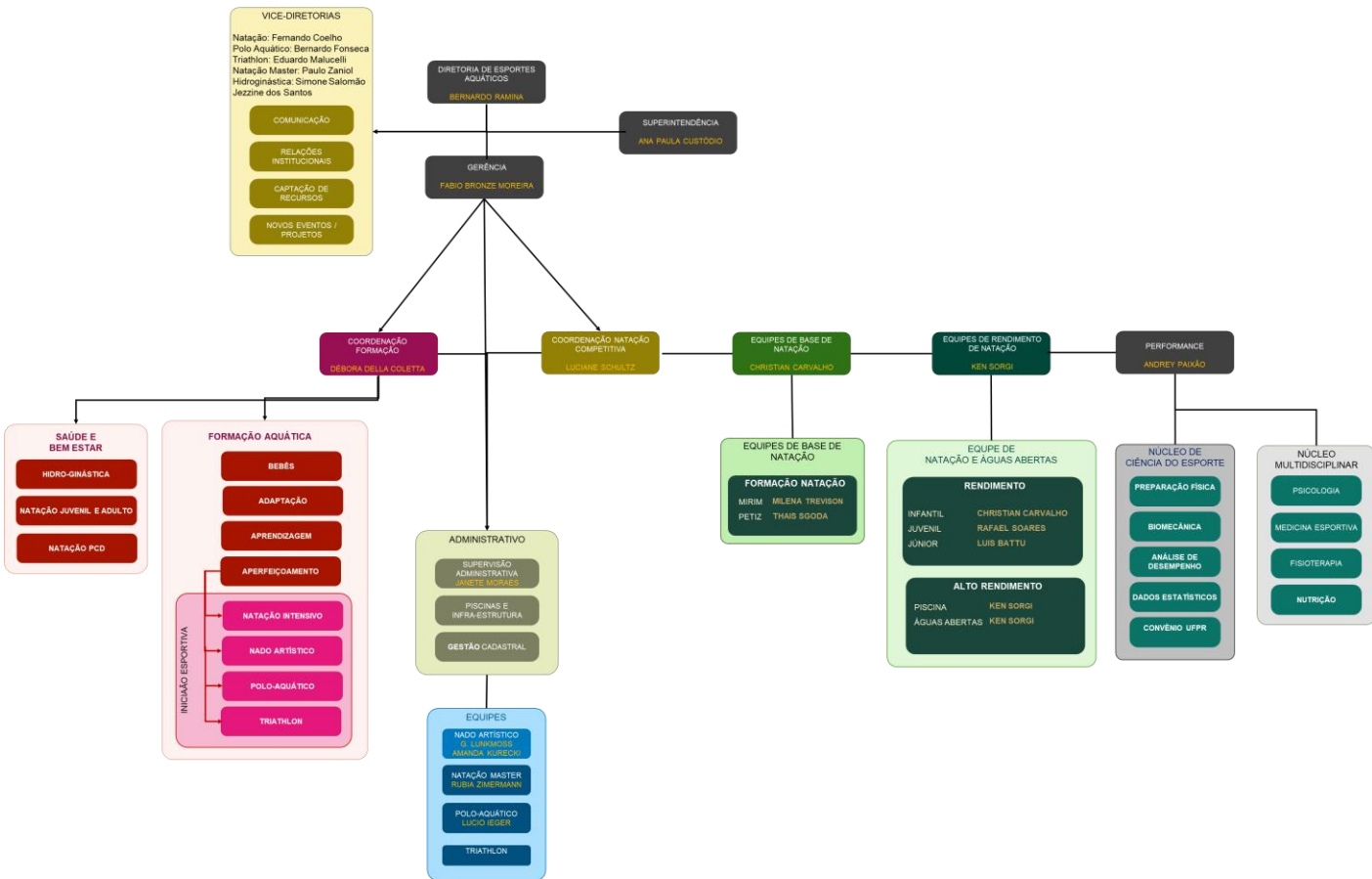

NÚCLEO GERENCIAL

O Núcleo Gerencial da Diretoria de Esportes Aquáticos, sob o comando de Fábio Bronze Moreira, exerce um papel fundamental na condução de tudo o que envolve a Nataação do Clube Curitibano, assim como outros esportes sob a gestão desta Diretoria (Polo Aquático, Triathlon e Nado Artístico). Sob responsabilidade deste Núcleo estarão:

- Secretaria DEA
- Administrativo
- Recursos Humanos
- Gestão de Piscinas
- Logística de Viagens
- Relação com Entidades (CBDA, FDAP, Clubes e outros)
- Relação Operacional com Diretorias do Clube
- Relação com Associados

SECRETARIA DEA

A Secretaria de Esportes Aquáticos centraliza o controle administrativo de todos os atletas que fazem parte das Equipes do Clube, como também dos cerca de 1.500 alunos que, atualmente, estão matriculados nas aulas de nataação.

Além disso, é o principal ponto de contato e informação para o Associado. Para isso dispõe de diversos canais diretos de atendimento, listados abaixo. Através da Secretaria DEA, também é possível obter diversos documentos, recibos e declarações necessárias, que serão entregues em até 72 horas úteis.

Presencial: Terça a Sexta, das 8:30h às 18:30h (Seg - Tarde / Sáb - Manhã)

Telefone: (41) 3014-1951

Email: atendimento.natacao@clubecuritibano.com.br

WhatsApp: (41) 99538-0065

COMISSÃO TÉCNICA

COORDENAÇÃO

LUCIANE SCHULTZ

HEAD COACH

KEN SORGI

SUPERVISÃO DE BASE

CHRISTIAN CARVALHO

TÉCNICOS

AMANDA KURECKI STIRMA

LUIS FELIPE BATTU KRAWUTSCHKE

MARCOS BALIANA

MARIANA PROSDÓCIMO

MATHEUS FELIPE SILVA

MILENA TREVISION

RAFAEL SOARES

THAIS SGODA

TIAGO HAIB

PERFORMANCE

ANDREY PAIXÃO

FISIOTERAPIA

MERLI FELISBINO

NOELLE KINTOPP

PREPARAÇÃO FÍSICA

JEFERSON ALVES

LUCAS DE PAULA



COMPETIÇÕES

CATEGORIAS DE COMPETIÇÃO
EQUIPE
CALENDÁRIO DE COMPETIÇÕES
UNIFORMES

CATEGORIAS E SUBCLASSES

De acordo com as regras estabelecidas pela CBDA, Confederação Brasileira de Desportos Aquáticos, órgão que organiza e administra o esporte aquático a nível nacional, a **idade que cada atleta terá ao final do ano vigente** determina a categoria em que estará inserido nas competições do país.

IDADE EM 31/DEZ	CATEGORIA	SUBCLASSE
7	PRÉ-MIRIM	PRÉ-MIRIM
8		
9	MIRIM	MIRIM 1
10		MIRIM 2
11	PETIZ	PETIZ 1
12		PETIZ 2
13	INFANTIL	INFANTIL 1
14		INFANTIL 2
15	JUVENIL	JUVENIL 1
16		JUVENIL 2
17	JUNIOR	JUNIOR 1
18		JUNIOR 2
19		JUNIOR 2
20 OU +	SENIOR OU PRÉ-MASTER	SENIOR OU PRÉ-MASTER
25 OU +	MASTER	25+ / 30+ / 35+... A CADA 5 ANOS
17 OU +*	ABSOLUTO	ABSOLUTO

*Critério exclusivo do Clube Curitibano. A CBDA não impõe limite de idade para participação em competições nesta categoria.

EQUIPE ATLETAS POR CATEGORIA

O ingresso do atleta na equipe de Natação do Clube Curitibano está essencialmente relacionado ao atendimento dos critérios técnicos exigidos para cada categoria.

Como regra a categoria Mirim decorre do convite da comissão técnica de acordo com a avaliação realizada ao longo do ano anterior de ingresso ou em seletiva a ser designada pelo supervisor e técnico da categoria.

O planejamento da Equipe de Natação do Clube Curitibano prevê estrutura de piscinas e comissão técnica que comportam aproximadamente 350 atletas ativos.

Os números atuais estão próximos aos estabelecidos em planejamento, podendo ocorrer ajustes pontuais em algumas categorias pela Comissão Técnica.

O equilíbrio entre os números de cada categoria é fundamental para o planejamento de resultados do Clube em competições.

Para médio e longo prazo, o objetivo é aumentar a quantidade de atletas nas categorias de base através da Iniciação e formação aquática, além de reduzir os desligamentos durante a Jornada do Atleta.

IDADE EM 31/DEZ	CATEGORIA	ATLETAS POR CATEGORIA
9	MIRIM	60
10		
11	PETIZ	50
12		
13	INFANTIL	50
14		
15	JUVENIL	40
16		
17	JUNIOR	35
18		
19		
20 OU +	SENIOR OU PRÉ-MASTER	15
25 OU +	MASTER	100
17 OU +*	ABSOLUTO	25

TOTAL DE ATLETAS

350

*A Categoria Absoluto não faz parte do somatório, pois seus integrantes estão incluídos nas demais categorias da planilha.



COMPETIÇÕES

OBJETIVOS PRINCIPAIS NA TEMPORADA

O Clube Curitibano tem como objetivo se manter entre as melhores equipes de natação e águas abertas do Brasil, sendo representado em todas as competições organizadas pela CBDA (Confederação Brasileira de Desportos Aquáticos) e FDAP (Federação de Desportos Aquáticos do Paraná).

O calendário consolidado das competições em 2026 será disponibilizado pela FDAP e publicado pela Secretaria oportunamente.



COMPETIÇÕES

CALENDÁRIO OFICIAL CLUBE CURITIBANO

*A SER CONSOLIDADO. AGUARDANDO ORIENTAÇÕES DA FDAP e CBDA.

**AS EQUIPES DE NATAÇÃO DO CLUBE CURITIBANO PARTICIPAM DAS COMPETIÇÕES OFICIAIS DO CALENDÁRIO DA CONFEDERAÇÃO DE DESPORTOS AQUÁTICOS (CBDA) E FEDERAÇÃO DE DESPORTOS AQUÁTICOS DO PARANÁ (FDAP).

***COMPETIÇÕES PROMOCIONAIS COMO COPA MINAS E NATASESSIONS, COMPETIÇÕES DE OUTROS ORGÃOS OU FEDERAÇÕES, COMO CBDU, JOGOS ESCOLARES E CAMPEONATOS PAULISTAS PODEM FAZER PARTE DO CALENDÁRIO MAS NÃO CONTAM COM O SUBSÍDIO OFERECIDO PELO CLUBE CURITIBANO.

UNIFORMES

O uso correto e completo de uniformes é fundamental para ampliar o sentimento de pertencimento da equipe, aumentar a segurança em grandes eventos e garantir a visibilidade da marca do Clube e possíveis patrocinadores.

- Seu uso é obrigatório enquanto o atleta esteja representando o Clube.
- Um “Kit” inicial será entregue ao atleta de acordo com a categoria que integrar na temporada, ficando o mesmo responsável pelas reposições de peças oficiais e itens complementares, que estarão disponíveis para compra loja física instalada na sede Barão ou no site da ARENA (www.arenawaterinstinct.com.br).
- No início do ano cada atleta receberá ao menos 2 camisetas e 2 toucas.
- O uniforme deve ser mantido limpo e em perfeitas condições de uso durante toda a temporada, sugerindo-se a identificação para evitar trocas e extravios.
- Em caso de desligamento da equipe, o kit de uniformes deverá ser devolvido na Secretaria de Esportes Aquáticos

UNIFORMES



ATENÇÃO
PARA USO DO UNIFORME EM CAMPEONATOS BRASILEIROS DE NATAÇÃO E ÁGUAS ABERTAS, SERÁ OBRIGATÓRIA A APLICAÇÃO DO LOGO DA CBC CONFORME ORIENTAÇÃO DA SECRETARIA DE ESPORTES AQUÁTICOS.



TREINAMENTOS

NÍVEIS DE TREINAMENTO
DATAS, HORÁRIOS E COMISSÃO TÉCNICA
DISCIPLINAS COMPLEMENTARES

NÍVEIS DE TREINAMENTO

MIRIM A SENIOR

Considerando a metodologia de treinamento e evolução entre as categorias do Clube, além da idade, é igualmente importante respeitar as diversas fases de maturidade físicas e emocionais em que cada atleta se encontra.

A Comissão Técnica designará o nível de treinamento mais assertivo para cada atleta, visando potencializar os desempenhos individuais e da equipe e de acordo com os critérios técnicos adiante reproduzidos:

FORMAÇÃO	M1	9-12 ANOS	Atletas em adaptação com a piscina e aprimoramento dos fundamentos da natação. Treinos 3 a 4x por semana.
	M2		Atletas em início de atividade competitiva, com capacidade de treinar por períodos mais longos e mais vezes na semana.
	P1		Atletas ainda em formação, porém competitivos, com melhor coordenação, consciência corporal e boa noção de ritmo e marcas. Transição para o R1.
	P2		
RENDIMENTO	INF	13-14 ANOS	Atletas aptos a participar de competições nacionais. Volume de treino e dedicação aumentados. Fase de grande transição na maturidade física e emocional.
	JUV	15-16 ANOS	Treinos mais fortes, com cargas e volume específicos para cada tipo e prova de atleta. Avaliação constante de performance e metas.
	JR	17-19 ANOS	
	SR*	20 ou +ANOS	
ALTO RENDIMENTO	AR**	17 ou +ANOS	Atletas de ponta do Clube, desenvolvidos física e emocionalmente. Preparados para competições absolutas de nível nacional e internacional. Time formado por critérios técnicos claros e avaliação constante de performance e comprometimento. 10 a 12 treinos semanais. Obs.: Os critérios de acesso e permanência de atletas neste nível de treinamento estão disponíveis neste material.

OBS: As idades demonstradas nesta tabela são referências, podendo haver variação a mais ou a menos, dependendo da avaliação da Comissão Técnica.

* Somente os atletas com 20 anos ou mais que possuírem Índice para Campeonato Brasileiro Senior poderão participar nesse nível de treinamento. Os demais poderão se juntar às opções de treinos para a Categoria Master.

** Para o Alto Rendimento, existe a barreira de entrada da idade, somada aos demais critérios técnicos.

NÍVEIS DE TREINAMENTO

ALTO RENDIMENTO

Após expressivos resultados dos últimos anos, O Clube Curitibano continuará contando com um nível adicional de treinamento à sua já reconhecida qualidade aplicada às categorias de formação e rendimento. O trabalho, comandado diretamente pelo Head Coach Ken Sorgi terá 3 objetivos claros:

- 1) Habilitar atletas para participação e conquista de medalhas nos Jogos Olímpicos 2028 e 2032, Mundiais Junior e Absoluto, e demais eventos internacionais reconhecidos.
- 2) Servir de referência, uma meta real e alcançável, aos atletas das categorias de base, acrescentando qualidade em toda a Jornada do Atleta.
- 3) Atrair investimentos e patrocínios internos e externos para melhorias na estrutura que atende a todos os associados.

Sendo assim, fazer parte dos treinos de Alto Rendimento da Equipe de Natação do Clube Curitibano deverá ser, ao mesmo tempo:

Reconhecimento pelos resultados e comprometimento demonstrados até este momento e comprovados por critérios técnicos.

Privilégio de poder contar com uma estrutura de ponta, com uma equipe dedicada e competente e nadar ao lado dos melhores nadadores do Clube.

Responsabilidade grande em representar o Clube nas competições de mais alto nível no Brasil e exterior, além de se tornar uma referência a todos os atletas das demais categorias.

NÍVEIS DE TREINAMENTO

ALTO RENDIMENTO – ACESSO E PERMANÊNCIA

Para a temporada 2026, foram definidos critérios objetivos para participação nos treinamentos de Alto Rendimento do Clube Curitibano.

- Estar a partir da categoria Juvenil;
- Ser medalhista de categoria em competições oficiais;
- Ter alcançado final A ou final B em provas absolutas;
- Cumprir integralmente a programação de treinos estabelecida pela Comissão Técnica.

Os critérios acima visam assegurar que o acesso aos treinos e horários do alto rendimento seja destinado a atletas que apresentem desempenho esportivo compatível, mantendo o ambiente técnico, físico e emocional adequado às exigências desta categoria. Sendo assim, atletas que não atendam aos critérios mínimos poderão ser direcionados para níveis de treinamento compatíveis com sua etapa de desenvolvimento.

Todavia, terão os mesmos benefícios e acompanhamento especial de desenvolvimento deste nível de treinamento (AR) e poderão, de acordo com a avaliação da comissão técnica, eventualmente participar de parte do programa de treinos e competições.

A permanência do atleta no Alto Rendimento depende do atendimento aos itens de desempenho que o habilitaram, também ao longo da temporada 2026.

Além dos critérios técnicos, os atletas deste nível de treinamento também serão constantemente avaliados por características comportamentais, podendo ser desabilitados em qualquer tempo, a critério da Comissão Técnica, sendo estes:

- **Cumprir a programação estabelecida de treinos e competições e eventos**
- **Comprometimento**
- **Espírito de Equipe**
- **Disciplina**
- **Comportamento**

NÍVEIS DE TREINAMENTO

ALTO RENDIMENTO

CATEGORIZAÇÃO

Com o objetivo de proporcionar cada vez mais incentivos aos atletas para obterem grandes resultados e gerar reconhecimento justo pelas conquistas individuais, aprimoramos o programa de benefícios do Alto Rendimento.

Em 2026, os atletas serão reconhecidos e beneficiados de acordo com o seguinte critério atingido em 2025 / 2026. Importante salientar que readequação de categoria, quando houver, ocorrerá semestralmente.

OURO

- Convocação para alguma seleção nacional absoluto
- Medalha em campeonatos brasileiros absoluto ou tempo equivalente

PRATA

- FINAL A em campeonatos brasileiros absoluto ou tempo equivalente.

BRONZE

- FINAL B em campeonatos brasileiros absoluto ou tempo equivalente

DATAS, HORÁRIOS E COMISSÃO TÉCNICA

TREINAMENTOS POR CATEGORIA



NATAÇÃO - TEMPORADA 2026

EQUIPE	Data de retorno aos treinos 2026	TÉCNICO	TREINO ÁGUA	TREINO FÍSICO	SÁBADO	DOBRA
MIRIM	26/jan	Milena / Matheus	Manhã - 08h30 às 10h00 Tarde - 14h00 às 15h30 Noite - 18h15 às 19h45	Ativação pré-treino	X	X
PETIZ		Thais / Amanda / Tiago	Tarde - 14h00 às 15h45 Noite - 18h15 às 20h00	Tarde - 16h15-16h45 Noite - 17h45-18h15		
INFANTIL	19/jan	Christian / Marcos / Mari / Rafael	14h00 às 16h00	G1 - 16h45 às 17h45 G2 - 17h15 às 17h45	11h00 as 13h00	
JUVENIL	12/jan	Rafael / Matheus / Thais	16h30 às 18h30	Ter e qui - 15h50 às 16h15 Seg, qua, sex - 15h30 às 16h15	9h00 as 11h00	Ter e qui 05h00 às 06h30
JUNIOR		Battu / Tiago	16h15 às 18h30	14h45 às 15h30		
ALTO RENDIMENTO		Ken / Mari / Jef Ken / Marcos / Amanda	Manhã - 10h00 às 12h00 Tarde - 16h00 às 18h30	8h45 às 9h45	7h00 as 9h00	Diariamente

Obs1: A partir de 2026 o atleta deverá realizar a matrícula nas turmas de sua escolha, de acordo com a capacidade de cada turma.

Obs2: Mediante prévio aviso, a turma do mirim da tarde (14h às 15h30) poderá ser remanejada a depender da quantidade de atletas matriculados e disponibilidade de raias em concorrência com as demais categorias do mesmo horário.

DISCIPLINAS COMPLEMENTARES

NATAÇÃO FORA DA ÁGUA

PERFORMANCE

A aplicação de protocolos científicos para treinamentos, análises de movimentos, acompanhamento de métricas fisiológicas, entre outros, são peças importantíssimas para o melhoria da performance dos atletas. Este trabalho conjunto auxilia técnicos e nadadores no desenvolvimento de práticas cada vez mais assertivas e no atingimento de resultados cada vez melhores.

Para esta temporada, a Performance contará com equipe própria e equipamentos de ponta que serão utilizados em todas as categorias da equipe, de acordo com sua especificidade.



DISCIPLINAS COMPLEMENTARES

NATAÇÃO FORA DA ÁGUA

PREPARAÇÃO FÍSICA

- De acordo com protocolo das idades sensíveis de treinamento, onde se observa as diferenças entre idades, maturidade e gênero.
- Ativação física antes de treinamentos
- Acompanhamento em campeonatos nacionais, auxiliando na manutenção de performance

FISIOTERAPIA E RECOVERY

- Parceria com Aloha Recovery com 20% de desconto nos planos para os atletas de Esportes Aquáticos
- Infantil e Sênior - Atendimento Fisioterapia sob demanda
- Alto Rendimento - Atendimento Fisioterapia + Recovery sob demanda

PSICOLOGIA

- Atletas de todas as categorias – atendimento individual (sob demanda)
- Sessão individual com os técnicos (2x por mês)

NUTRIÇÃO

- Atendimento ao clube com a criação de cartilhas e cardápio para os hotéis que hospedam o Clube em competições externas, maximizando resultado e facilitando o controle nutritivo.

MEDICINA ESPORTIVA

- Mirim a sênior – liberação pré-atividade
- Alto Rendimento - liberação pré-atividade e controle dos exames trimestrais para identificar se os valores estão de acordo. Auxílio no uso do App de medicamentos e consulta direta sempre que houver dúvida sobre doping.

ÍNDICE

INVESTIMENTOS

SUBSÍDIO VIAGENS

PROCEDIMENTOS VIAGENS

OUTROS BENEFÍCIOS – ALTO RENDIMENTO

INVESTIMENTO COMPETIÇÕES E VIAGENS

SUBSÍDIO BASE

O Clube Curitibano, através da Secretaria DEA, e uma agencia de viagens contratada através de processo de contratação do clube se responsabiliza por toda a logística de viagens e competições. Além de arcar com as despesas da comissão técnica, staffs e as inscrições dos atletas.

Inscrições do Atleta:	Clube Curitibano
Despesas Comissão Técnica:	Clube Curitibano
Despesas Staff:	Clube Curitibano
Hospedagem Atleta:	Verificar tabela de meritocracia
Transporte Atleta:	Verificar tabela de meritocracia
Alimentação Atleta:	Verificar tabela de meritocracia

MERITOCRACIA COMPETIÇÕES DE PISCINA

Os subsídios do Clube serão oferecidos a partir da categoria Infantil mediante atingimento de metas e resultados de acordo com a tabela abaixo (meritocracia). O atleta fará jus ao benefício após cada etapa de Campeonato Brasileiro, tendo validade até a próxima competição nacional referente a sua categoria de idade e modalidade. Caso não participe de alguma etapa, sem justificativa, perderá o investimento conquistado.

SUBSÍDIOS/RESULTADOS	100%	75%	50%	25%
Medalhista individual em Brasileiro de Categoria	X			
Finalista A e B em Brasileiro Absoluto	X			
Medalhista de Revezamento em Brasileiro Absoluto	X			
Finalista A de Brasileiro de Categoria		X		
Medalhista de Revezamento em Brasileiro de Categoria		X		
Finalista B em Brasileiro de Categoria			X	
Índice de Campeonato Brasileiro Categoria				X

Obs.: Para ter direito aos investimentos, é exigido o comprometimento à equipe, com uma frequência mínima nos treinamentos. Faltas poderão ser justificadas e abatidas com a apresentação de atestados médicos, escolares ou devido a força maior ou casos fortuitos, sendo avaliados e analisados pelo Núcleo Administrativo.

INVESTIMENTO COMPETIÇÕES E VIAGENS

MERITOCRACIA COMPETIÇÕES DE ÁGUAS ABERTAS

ATLETAS ESTREANTES NAS COMPETIÇÕES DE AA

Os subsídios do Clube serão oferecidos mediante convocação da comissão técnica para atletas de fundo em competições de piscina, com subsídio de acordo com a tabela abaixo (meritocracia).

SUBSÍDIOS / RESULTADOS	75%	50%	25%
Medalhista individual em Brasileiro de Categoria em provas de 800m e/ou 1500m	x		
Finalista A em Brasileiro de Categoria em provas de 800m e/ou 1500m		x	
Finalistas B em Brasileiro de Categoria em provas de 800m e/ou 1500m			x

ATLETAS COM PARTICIPAÇÕES REGULARES NAS COMPETIÇÕES DE AA

O atleta fará jus ao benefício após cada etapa de Campeonato Brasileiro de AA, tendo validade até a próxima competição nacional referente a sua categoria de idade e modalidade. Caso não participe de alguma etapa, sem justificativa, perderá o investimento conquistado.

SUBSÍDIOS / RESULTADOS	100%	75%	50%
Programação completa da equipe de AA com obrigatoriedade de participação em todos os CBI's	x		
Medalhista de categoria na etapa anterior de AA.		x	
Convocação da CT com participações anteriores em CBI's de AA.			x

Obs. 1: Para ter direito aos investimentos, é exigido o comprometimento à equipe, com uma frequência mínima nos treinamentos. Faltas poderão ser justificadas e abatidas com a apresentação de atestados médicos, escolares ou devido a força maior ou casos fortuitos, sendo avaliados e analisados pelo Núcleo Administrativo.

Obs. 2: Casos específicos serão discutidos pela Comissão Técnica e Diretoria de Natação.

BENEFÍCIOS ESPECIAIS **ALTO RENDIMENTO**

VALE ALIMENTAÇÃO / REFEIÇÃO

Exclusivo para atletas que fazem o programa de treinamento em Curitiba.

OURO: R\$ 1.500 / mês

PRATA: R\$ 1.000 / mês

BRONZE: R\$ 500 / mês

REPÚBLICA

Residências administradas pelo Clube. Todos os níveis do Alto Rendimento.

Uso exclusivo para aqueles que não possuem família residente em Curitiba.

Acréscimo de R\$ 500/mês de Vale Alimentação / Refeição.

PASSAGENS PARA ATLETAS INTERNACIONAIS

Subsídio válido para passagens entre Aeroporto final no exterior e Curitiba (ou direto à cidade do evento)

Participação em Campeonatos Absolutos

OURO: 100% de subsídio

PRATA: 50% de subsídio

BRONZE: 25% de subsídio

Convocação em Campeonatos de Categoria

Exclusivamente mediante convocação do clube, de acordo com a composição de equipe e critérios técnicos. O subsídio será de 100%.

EVENTOS INTERNACIONAIS

Convocação e participação em training camps e competições internacionais de interesse do Clube Curitibano. Investimento do Clube condicionado à participação em Campeonatos Brasileiros Absoluto e de Categoria.

PROCEDIMENTOS COMPETIÇÕES E VIAGENS

CONFIRMAÇÃO DE VIAGENS

Como já descrito em item anterior, no caso de competições realizadas fora de Curitiba, a Secretaria DEA ficará responsável por toda a organização logística.

Os atletas (ou pais/responsáveis) selecionados pela Comissão Técnica para participação nestas competições, receberão via email e com a maior antecedência possível, uma prévia dos custos totais, subsidiados e de responsabilidade particular.

Ressaltamos, no entanto, que os prazos de confirmações de participação nos eventos devem ser rigorosamente respeitados. Dessa forma a Secretaria DEA poderá concluir a organização e logística com os atletas confirmados com as melhores condições de transporte, hospedagem e valores.

Não será possível a inclusão e/ou exclusão de atletas após o prazo estipulado. Em caso de desistência/alterações após os serviços contratados, toda e qualquer alteração deverá ser custeada e administrada pelo participante, mediante comunicação com a Secretaria DEA.

ATUALIZAÇÃO CADASTRAL E DOCUMENTAÇÃO

Para que a comunicação entre o Clube e atletas, pais e responsáveis seja cada vez mais eficiente, é imprescindível que os dados de contato estejam atualizados junto à Secretaria DEA. Pedimos que, ao início da temporada, todos os atletas confirmem, completem ou alterem seus dados cadastrais junto a Secretaria.

TAXA DE FEDERAÇÃO (FDAP)

Para poder participar de competições oficiais, o atleta deverá ser filiado à Federação de Desportos Aquáticos do Paraná (FDAP) e para isso existe uma taxa a ser paga pelo mesmo. Será disponibilizada, via boleto bancário, através da Secretaria ao início de cada temporada.

ÍNDICE

COMUNICAÇÃO

CANAIS DE CONTATO
OUTRAS INFORMAÇÕES

COMUNICAÇÃO

CANAIS DE CONTATO

Considerando a importância do trabalho conjunto entre atletas – pais – clube, as comunicações serão enviadas pelos técnicos e secretaria pelos canais oficiais.

E tendo em vista a jornada de trabalho dos colaboradores do clube, é vedado o contato fora dos horários de expediente, ressalvando-se casos excepcionais. Deverão ser respeitados os horários de treinamentos das equipes, momento de dedicação exclusiva dos treinadores com os atletas.

O atendimento pontual e exclusivo com o gerente, coordenadores, supervisores e técnicos deverá ser precedido de agendamento com a secretaria de esportes aquáticos.

Emails @clubecuritibano.com.br

www.ccnatacao.com.br

Instagram @ccnatacao

WhatsApp Secretaria DEA

Atendimento Presencial ou
telefone Secretaria DEA

REFORÇAMOS QUE ESTES SÃO OS ÚNICOS CANAIS OFICIAIS DA DIRETORIA DE ESPORTES AQUÁTICOS. PEDIMOS QUE EVITEM BUSCAR ATUALIZAÇÕES EM OUTROS CANAIS INFORMAIS, EVITANDO ASSIM DESINFORMAÇÃO E DESGASTES DESNECESSÁRIOS.



OUTRAS INFORMAÇÕES

- O processo de matrículas será realizado exclusivamente por meio do sistema online;
- No início de 2026 ocorrerá a festa “Jack Crawl – Nova Temporada”;
- No dia da festa está prevista a reunião geral para apresentação das principais informações e orientações para a temporada de 2026 e o reconhecimento aos melhores atletas de 2025: destaques, medalhistas e recordistas.